

PLAN ARMARE PLANSEU +7.26  
Scara 1:50

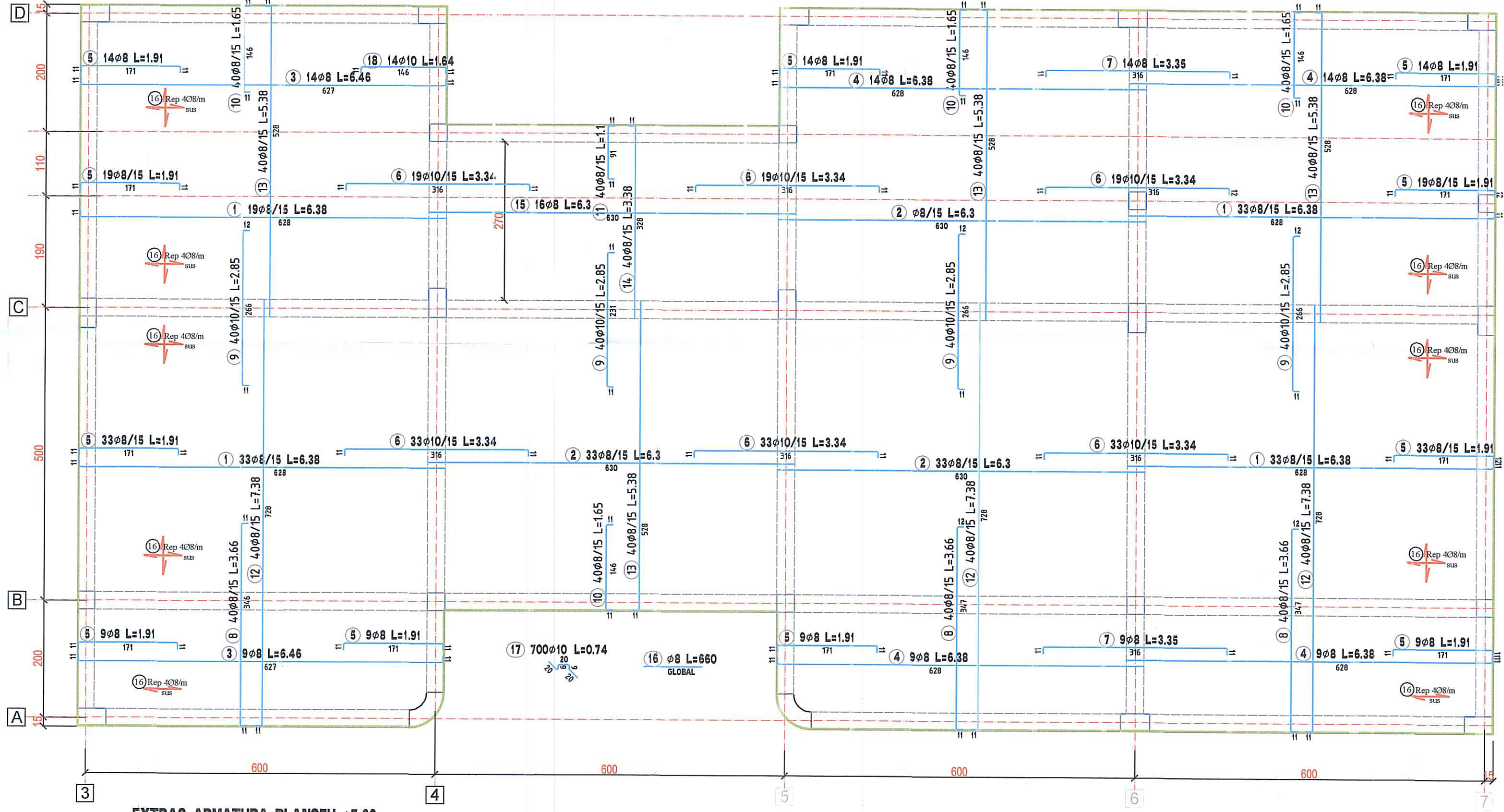

EXTRAS ARMATURA PLANSEU +7.26

Marca	Clasa	Diam. [mm]	Forma indoita [cm]	Lung./Buc. [m]	Masa/Buc. [kg]	Total bucati	Lungimea totala [m]	Masa totala [kg]	%	Obs.
1	B500C	8	628	6.38	2.52	118	752.57	296.95	9.7%	
2	B500C	8	630	6.3	2.49	67	422.1	166.55	5.4%	
3	B500C	8	627	6.46	2.55	23	148.65	58.65	1.9%	
4	B500C	8	628	6.38	2.52	46	293.55	115.83	3.8%	
5	B500C	8	171	1.91	0.75	182	347.23	137.01	4.5%	
6	B500C	10	316	3.34	2.06	156	521.5	321.52	10.5%	
7	B500C	8	316	3.35	1.32	23	77.12	30.43	1%	
8	B500C	8	248	3.66	1.44	120	438.94	173.2	5.6%	
9	B500C	10	265	2.85	1.76	160	455.77	281	9.1%	
10	B500C	8	146	1.65	0.65	180	264.2	104.25	3.4%	
11	B500C	8	91	1.1	0.43	40	44.05	17.38	0.6%	
12	B500C	8	728	7.38	2.91	120	885.77	349.51	11.4%	
13	B500C	8	528	5.38	2.12	160	861.03	339.75	11%	
14	B500C	8	328	3.38	1.33	40	135.26	53.37	1.7%	
15	B500C	8	620	6.3	2.49	16	100.8	39.77	1.3%	
16	B500C	8	100	660	-	1	660	260.43	8.5%	
17	B500C	10	20	0.73	0.45	700	512.56	316.01	10.3%	
18	B500C	10	146	1.64	1.01	14	23.01	14.19	0.5%	

MASA TOTALA = 3076 kg

Clasa	Diam. [mm]	Lungimea totala [m]	Masa totala [kg]
B500C	8	5431.25	2143.09
B500C	10	1512.83	932.72

BETON : C8/10 - Egalizare  
C20/25 - Fundatii  
C20/25 - Stalpi  
C20/25 - Plansee, Grinzi  
ARMATURA : BSt 500 C  
CIMENT : II/A-S 32,5  
Acoperire armatura :  
- fundatii : 5cm  
- plansee : 2,5cm  
- grinzi,centuri, buiandrugi: 3 cm

PROIECTANT REZISTENTA:  
**ARTA CONSTRUCT SRL**

PROIECTANT INSTALATII  
**S.C. PIPING DESIGN DIVISION S R L**

PROIECTANT ARHITECTURA:  
**SC Zest Architecture & Design SRL**

DENUMIRE PROIECT:  
**Desfiintare Camin Cultural si Construire Gradinita cu program prelungit regim de inaltime P+1**

BENEFICIAR: **PRIMARIA COMUNEI PODARI**  
UAT Podari, Loc. Podari, Str. DUNARII, Nr. 67A, (fost Str. Dunarii, nr. 67),  
Adresa: Nr. Cad. 31873 Jud. Dolj, Romania

PROIECTANT GENERAL:  
**BIGREEN ENGINEERING INFRASTRUCTURE SRL**

Titlu plansa:  
**ARMARE-PLANSEU +7.26**

Faza | Plansa | Revizia  
**D.T.A.C+P.T R12 -0**

SEF PROIECT: arh. Irina Deaconu  
PROIECTAT: Ing. Cristian Toma  
DESENAT: Ing. Cristian Toma

Proiect nr:  
201-07  
Scara: 1:50

NOTA :  
1. Pentru neconcordante intre dimensiunile din prezenta plansa si cele din teren, se va consulta proiectantul.  
2. La executie se vor respecta cu strictete prevederile din :  
"Codul de practica pentru producerea betonului si executarea lucrarilor din beton, beton armat si beton precomprimat":  
- indicativ NE012-1:2022- Producerea beton,  
- indicativ NE012-2:2022- Executarea lucrarilor  
- "Normativul pentru verificarea calitatii si receptia lucrarilor de constructii aferente", indicativ C56-85.

NOTA: Prezentul proiect este proprietatea intelectuala a SC ZEST ARCHITECTURE & DESIGN SRL si poate fi utilizat numai in scopul pentru care a fost intocmit. Folosirea in orice alt mod ori scop a prezentului proiect, fara autorizarea expresa a SC ZEST ARCHITECTURE & DESIGN SRL este interzisa si constituie infractiune conform Legii 08/1996.

